

## DECLARAȚIE DE AVERE

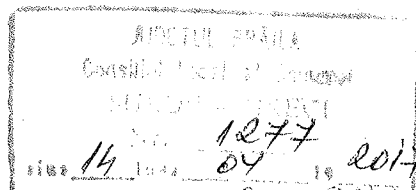

Subsemnatul/Subsemnata, MALCUȚĂ ADRIAN având funcția de CONSILIER LOCAL  
LOCAL la CONSILIUL LOCAL SĂRBUȚU-CIUC

CNP 1900520100130 domiciliul ȘOS. MĂZĂRU C-TIM NR. 17  
SĂ. HORIA Com. SĂRBUȚU-CIUC jud. Brăila

cunoscând prevederile art. 326 din Codul penal privind falsul în declarații, declar pe proprie răspundere că împreună cu familia<sup>1)</sup> dețin următoarele:

\*) Prin familie se înțelege soțul /soția și copiii aflați în întreținerea acestora.

## I. Bunuri imobile

## 1. Terenuri

NOTĂ:

Se vor declara inclusiv cele aflate în alte țări.

Adresa sau zona	Categoria*	Anul dobândirii	Suprafața	Cota-parte	Modul de dobândire	Titularul <sup>2)</sup>
HORIA	1	2015	7.179 mp		CUMPARARE	MALCUȚĂ ADRIAN
HORIA	1	2015	13.246 mp		CUMPARARE	MALCUȚĂ ADRIAN
HORIA	3	2010	1474 mp		CUMPARARE	MALCUȚĂ ADRIAN

\* Categoriile indicate sunt: (1) agricol; (2) forestier; (3) intravilan; (4) luciu de apă; (5) alte categorii terenuri extravilane, dacă se află în circuitul civil.

\*2) la Titular se menționează, în cazul bunurilor proprii, numele proprietarului (titularul, soțul/soția, copilul) iar în cazul bunurilor în coproprietate, cota - parte și numele coproprietarilor.

## 2. Clădiri

NOTĂ:

Se vor declara inclusiv cele aflate în alte țări.

Adresa sau zona	Categoria*	Anul dobândirii	Suprafața	Cota-parte	Modul de dobândire	Titularul <sup>2)</sup>
HORIA	2	2012	100 mp		CONSTRUCȚIE	MALCUȚĂ ADRIAN
--	--	--	--	--	--	--
--	--	--	--	--	--	--

Categoriile indicate sunt: (1) apartament; (2) casă de locuit; (3) casă de vacanță; (4) spații comerciale/de producție.

2) La "Titular" se menționează, în cazul bunurilor proprii, numele proprietarului (titularul, soțul/soția, copilul), iar în cazul bunurilor în coproprietate, cota-parte și numele coproprietarilor.

## II. Bunuri mobile

1. Autovehicule/autoturisme, tractoare, mașini agricole, șalupe, iahturi și alte mijloace de transport care sunt supuse înmatriculării, potrivit legii

Natura	Marca	Nr. de bucăți	Anul de fabricație	Modul de dobândire
--	--	--	--	-
--	--	--	--	--
--	--	--	--	--
--	--	--	--	--

2. Bunuri sub formă de metale prețioase, bijuterii, obiecte de artă și de cult, colecții de artă și numismatică, obiecte care fac parte din patrimoniul cultural național sau universal, a căror valoare însumată depășește 5.000 de euro

### NOTĂ:

Se vor menționa toate bunurile aflate în proprietate, indiferent dacă ele se află sau nu pe teritoriul României la momentul declarării.

Descriere sumară	Anul dobândirii	Valoarea estimată
--	--	--
--	--	--
--	--	--
--	--	--

III. Bunuri mobile, a căror valoare depășește 3.000 de euro fiecare, și bunuri imobile înstrăinate în ultimele 12 luni

Natura bunului înstrăinat	Data înstrăinării	Persoana către care s-a înstrăinat	Forma înstrăinării	Valoarea

**. Active financiare**

. Conturi și depozite bancare, fonduri de investiții, forme echivalente de economisire și ire, inclusiv cardurile de credit, dacă valoarea însumată a tuturor acestora depășește 5.000

NOTĂ:

Se vor declara inclusiv cele aflate în bănci sau instituții financiare din străinătate.

tituția care administrează și adresa acesteia	Tipul*	Valuta	Deschis în anul	Sold/valoare la zi
	--	-	--	--
	--	-	--	--
	--	-	--	--
	--	-	--	--
	--	-	--	--
	--	-	--	--

\*Categoriile indicate sunt: (1) cont curent sau echivalente (inclusiv card); (2) depozit bancar sau echivalente; (3) fonduri de investiții sau echivalente, inclusiv fonduri private de pensii sau alte sisteme acumulare (se vor declara cele aferente anului fiscal anterior).

**2. Plasamente, investiții directe și împrumuturi acordate, dacă valoarea de piață însumată a tuturor acestora depășește 5.000 de euro**

NOTĂ:

Se vor declara inclusiv investițiile și participările în străinătate.

Emitent titlu/societatea în care persoana este acționar sau asociat/beneficiar de împrumut	Tipul*	Număr de titluri/cota de participare	Valoarea totală la zi
	--	-	--
	--	-	--
	--	-	--
	--	-	--
	--	-	--
	--	-	--

\*Categoriile indicate sunt: (1) hârtii de valoare deținute (titluri de stat, certificate, obligațiuni); (2) acțiuni sau părți sociale în societăți comerciale; (3) împrumuturi acordate în nume personal.

3. Alte active producătoare de venituri nete, care însumate depășesc echivalentul a 5.000 euro pe an.....

NOTĂ:

Se vor declara inclusiv cele aflate în străinătate.

#### V. Datorii

Debite, ipoteci, garanții emise în beneficiul unui terț, bunuri achiziționate în sistem leasing alte asemenea bunuri, dacă valoarea însumată a tuturor acestora depășește 5.000 de euro

NOTĂ:

Se vor declara inclusiv pasivele financiare acumulate în străinătate.

Creditor	Contractat în anul	Scadent la	Valoare
	--	-	--
	--	-	--
	--	-	--
	--	-	--

VI. Cadouri, servicii sau avantaje primite gratuit sau subvenționate față de valoarea de piață, de la partea unor persoane, organizații, societăți comerciale, regii autonome, companii/societăți naționale sau instituții publice românești sau străine, inclusiv burse, credite, garanții, decontări cheltuieli, altele decât cele ale angajatorului, a căror valoare individuală depășește 500 de euro\*

Cine a realizat venitul	Sursa venitului: numele, adresa	Serviciul prestat/Obiectul generator de venit	Venitul anual încasat
1. Titular			
	--	-	--
2. Soț/soție			
	--	-	--
3. Copii			

\*Se exceptează de la declarare cadourile și tratațiile uzuale primite din partea rudelor de gradul I și II.

VII. Venituri ale declarantului și ale membrilor săi de familie, realizate în ultimul an fiscal  
 heiat (potrivit art. 61 din Legea nr. 227/2015 privind Codul fiscal, cu modificările și  
 npletările ulterioare)

NOTĂ:

Se vor declara inclusiv veniturile provenite din străinătate.

Cine a realizat venitul	Sursa venitului: numele, adresa	Serviciul prestat/Obiectul generator de venit	Venitul anual încasat
<i>Venituri din salarii</i>			
1. Titular			
SALUTA ANDREAS	SACARU	CĂNTĂRET BIS.	16.884 lei
2. Soț/soție			
3. Copii			
GABRIEL + ANDREAS	ALOCATII	--	2016 lei
<i>Venituri din activități independente</i>			
1. Titular	--	--	--
2. Soț/soție	--	--	--
<i>3. Venituri din cedarea folosinței bunurilor</i>			
3.1. Titular	--	--	--
3.2. Soț/soție	--	--	--
<i>4. Venituri din investiții</i>			
4.1. Titular	--	--	--
4.2. Soț/soție	--	--	--
<i>5. Venituri din pensii</i>			
5.1. Titular	--	--	--
5.2. Soț/soție	--	--	--
<i>6. Venituri din activități agricole</i>			
6.1. Titular	--	--	--
6.2. Soț/soție	--	--	--

Cine a realizat venitul	Sursa venitului: Nume, adresa	Serviciul prestat/obiectul generator de venit	Venitul anual încasat
<i>7. Venituri din premii și din jocuri de noroc</i>			
7.1. Titular	--	--	--
7.2. Soț/soție	--	--	--
7.3. Copii	--	--	--
<i>8. Venituri din alte surse</i>			
8.1. Titular	--	--	--
8.2. Soț/soție	--	--	--
8.3. Copii	--	--	--

Prezenta declarație constituie act public și răspund potrivit legii penale pentru inexactitatea sau caracterul incomplet al datelor menționate.

Data completării

14.04.2017

Semnătura

Balazs